

## ESQUEMA DE INSTALACIÓN DE TAXÍMETRO

**VEHÍCULO:** TOYOTA , denominación comercial Toyota AVENSIS

**CONTRASEÑA DE HOMOLOGACIÓN:** e11\*2001/116\*0331

**TAXÍMETRO:** Hale Microtax 06, CAPILLA: 1,2,3.



### **1. Toma de la señal taquimétrica del vehículo para el taxímetro**

La toma de señal de velocidad será la indicada por el fabricante del vehículo. En este caso se localiza en el módulo ABS que llega al cuadro combinado por un cable violeta que entra en este por el Terminal 5 del conector D66. Se precinta un tornillo de sujeción y se pasa a través del cuadro y del embellecedor para quedar visto en el exterior de tal manera que sea imposible desmontar el cuadro sin romper el precinto.



Vista externa del precinto que atravesando y tensado adecuadamente, queda accesible a simple vista :

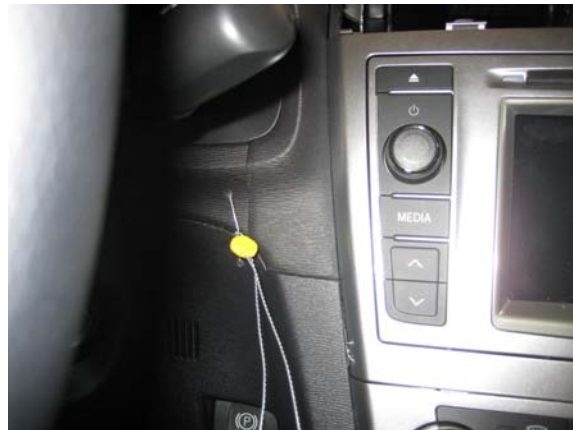

## 2. Instalación del taxímetro

El cable que lleva la señal taquimétrica hacia el taxímetro será continuo y sin empalmes. En este caso se precinta el tornillo que cierra la tapa de conexiones y de acceso al cambio de tarifas.



## 3. Instalación del indicador TAXI.

La conexión del taxímetro hasta el indicador TAXI será continua, sin empalmes en su recorrido. Si como en este caso es un modelo que necesita caja adaptadora de señal, la caja irá precintada y accesible. Se coloca junto al taxímetro, o en su parte trasera:

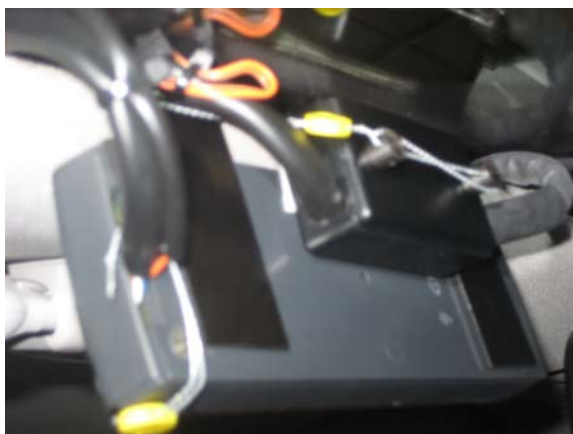

El indicador TAXI se precintará de manera que sea imposible acceder a la conexión del cable que viene del taxímetro sin romper los precintos.  
En este caso el indicador está instalado de forma fija en el techo del automóvil y el precinto es interior, de forma que para comprobar el precinto es necesario retirar la tapa.

